

Vamos a la feria de la esfera en Tlalpujahua y disfrutar una artesanal barbacoa del 25 al 26 de noviembre

Paquete feria de las esfera, El Oro Pueblo mágico, un paseo por el pulque y la barbacoa artesanal en el Estado de México y Michoacán

Visita de fin de semana del 25 al 26 de noviembre del 2017

Viaje para toda la familia

El Oro

En el occidente del Estado de México, muy cerquita de Michoacán, El Oro fue fundado en el siglo XVIII, creció de manera inesperada gracias a la fama de minas. La fiebre del oro atrajo a personas de todo el mundo, en particular a las compañías inglesas, dándole al pueblo un carácter cosmopolita. Sus construcciones reflejan todos los estilos europeos de esa época como el Teatro Juárez y el Palacio Municipal que brillan por su exquisita decoración y estilos art nouveau y neoclásico.

Una maravillosa visita que nos permitirá viajar en el tiempo y conocer el esplendor que se vivió en la época dorada de la extracción minera ya que sus edificios están intactos.

Tlalpujahua

Llega al Pueblo Mágico de Tlalpujahua, Michoacán, el evento más importante del año: Expo Feria de la Esfera y haremos presencia en ella para preparar nuestras compras para navidad.

La mayor concentración de artesanos vendiendo sus creaciones la puedes encontrar en la Explanada Hermanos Rayón y el Auditorio Municipal, pero si recorres el pueblo también podrás encontrar tiendas y hasta talleres donde podrás observar el proceso de elaboración de las esferas navideñas a través de las hábiles manos de los artesanos.

Tlalpujahua es de esos pueblos donde se respira tranquilidad. Enclavado en las montañas, sus calles empedradas, su arquitectura virreinal, sus casonas con balcones y su pasado minero nos invitan a disfrutar de un viaje en el tiempo.

Jocotitlán

Bonito pueblo donde se puede pasear plácidamente por sus calles empedradas, admirando sus rojos tejados, su amplia plaza y su iglesia del siglo XVII.

Lugar donde disfrutaremos de su tradicional pulque en las casas de los pobladores de orígenes mazahuas y además visitaremos su hermoso bosque.

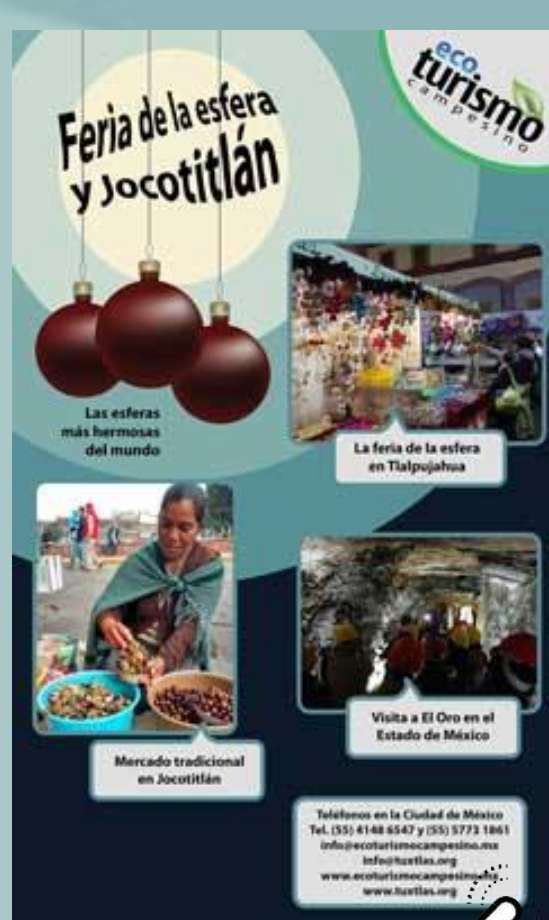

[Conoce nuestro cartel del viaje](#)



[Pueblo mágico Tlalpujahua](#)



[Pueblo mágico El Oro](#)



[Pueblo hermoso Jocotitlán](#)

Itinerario de viaje

Le presentamos los costos y programa general de actividades que corresponde a nuestra visita a la feria de las esferas, a El oro y Jocotitlán

[Para imprimir itinerario clic aquí](#)



[Rico pulque de Jocotitlán](#)



[Barbacoa tradicional de Jocotitlán](#)



[Arquitectura Art Noveau en El Oro](#)

PLANEACIÓN	PAQUETE FERIA DE LAS ESFERA Y UN PASEO POR EL PULQUE Y LA BARBACOA ARTESANAL. ESTADO DE MÉXICO Y MICHOACÁN. VISITA DE FIN DE SEMANA DEL 25 AL 26 DE NOVIEMBRE DEL 2016.
Destino.	El Oro, y Jocotitlán en el Estado de México y Tlalpujahua en Michoacán.
Dirigido a	Toda la familia.
Propósito	Feria de las Esferas compra de enseres navideños. Disfrutar del pulque y la barbacoa artesanal.
Transporte.	Camioneta Sprinter.
Salida.	Línea 1 Metro Sevilla dirección Observatorio sábado 25 a las 08:00 hrs.
Actividades día sábado 25 de noviembre.	<ul style="list-style-type: none"> Refrigerio durante el viaje, (puede llevar complementos). 11:30 hrs. Arribo aproximado El Oro. Comida Libre. (no incluida en el paquete). Salida a Tlalpujahua tiempo libre para compras. 18:00 hrs. Reunión para salir a Jocotitlán. 19:30 hrs. Arribo a Jocotitlán e instalación. 20:30 hrs cena. 21:45 hrs preparación de Barbacoa. Descansar.
Actividades día domingo 26 de noviembre.	<ul style="list-style-type: none"> 08:00 hrs. Desayuno. 08:30 hrs. Recorrido plaza y centro de Jocotitlán. 10:00 hrs. Recorrido del pulque y degustación. 12:00 hrs. Recorrido bosque. 13:30 hrs. Regreso a hotel, desocupación de habitaciones. 14:30 hrs. Comida. 17:00 hrs Preparativos para salir.
Regreso	Salida a México domingo 26 de noviembre a las 17:30 hrs.
Llegada.	Arribo a la Ciudad de México Metro Sevilla línea 1 dirección observatorio domingo 26 de noviembre aproximadamente a las 21:00 hrs.
EL PAQUETE INCLUYE LOS SIGUIENTES SERVICIOS:	
Servicios incluidos.	<ul style="list-style-type: none"> Transporte camioneta Sprinter con seguro de viajero durante el viaje. 4 alimentos excepto comida del sábado. Una noche en hotel rural, habitación doble compartida. Guías y personal operativo. Actividades, recorridos y sitios de visita de este itinerario.



SI

NO

Procedimiento para reservaciones y condiciones de pago

- Llamar y preguntar si aún quedan lugares
- Fecha límite para reservar es el 22 de noviembre de 2017
- Depositar el 50% por persona en el banco que prefiera de los siguientes:



- En el banco BANAMEX al número de cuenta 7649001 sucursal 538 a nombre de Rubén Cruz Cortés con CLABE 002180053876490010



- Si lo prefiere puede hacerlo en la cuenta BanCoppel 10103843419 a nombre de Rubén Cruz Cortés con CLABE 137180101038434194



- En OXXO al número de tarjeta 5204 1652 6731 5392, de CITIBANAMEX a nombre de Rubén Cruz Cortés.
- Una vez hecho su pago, favor de enviar el comprobante de depósito por correo electrónico a con copia a info@ecoturismocampesino.mx con copia a info@tuxtlas.org o bien informar al (55) 66 37 92 75 y (55) 41 48 65 47 y WhatsApp 55 71 36 54 57 el número de autorización de su ficha de depósito, así como su nombre completo, la edad y/o su teléfono de usted y de sus acompañantes.
- Si requiere factura SE DEBE CONSIDERAR UN 16% SOBRE LOS COSTOS REFERIDOS.

<p>De manera indispensable se debe contar con el siguiente equipo:</p> <ul style="list-style-type: none"> Botas o tenis con suela antiderrapante Gorra o sombrero Chamarras y ropa para frío y calor 	<p>Se recomienda el siguiente equipo:</p> <ul style="list-style-type: none"> Un morral pequeño para cargar durante los recorridos Cámara fotográfica y/o video Artículos de aseo personal (toalla, jabón, zacate, crema, etc.)
--	--



Teléfonos en la Ciudad de México
Tel. (55) 4148 6547 y (55) 5773 1861
info@ecoturismocampesino.mx
info@tuxtlas.org
www.ecoturismocampesino.mx
www.tuxtlas.org